

# European Innovation Council

*WP e Call for proposals 2022*

Member of:



Iniziativa impiega un team di circa 30 professionisti distribuiti su 4 sedi in Italia (Roma, Milano, Napoli e Torino) e 2 all'estero (Bruxelles e Londra).

La società opera, su tutto il territorio nazionale, in via prevalente in 3 *main markets*:

**MIDDLE CORPORATE:** con un target di riferimento rappresentato in via prevalente da imprese tra € 20,0 mln ed € 150,0 mln di fatturato con cui ha consolidati e continuativi rapporti professionali e fiduciari

**ENTI LOCALI E PA:** attività di supporto alla riorganizzazione e all'implementazione di sistemi di controllo e valutazione della performance degli enti pubblici; project financing/PPP per PA e privati con un solido *track record* fatto da oltre 50 operazioni;

**START-UP, SCALE-UP E PMI INNOVATIVE:** aziende ad alto contenuto innovativo e/o tecnologico e ad elevato potenziale di crescita, con un forte *need* di servizi di *advisory* e finanziari a supporto dello sviluppo

L'*offering* di Iniziativa è articolato in 4 principali *business lines*:

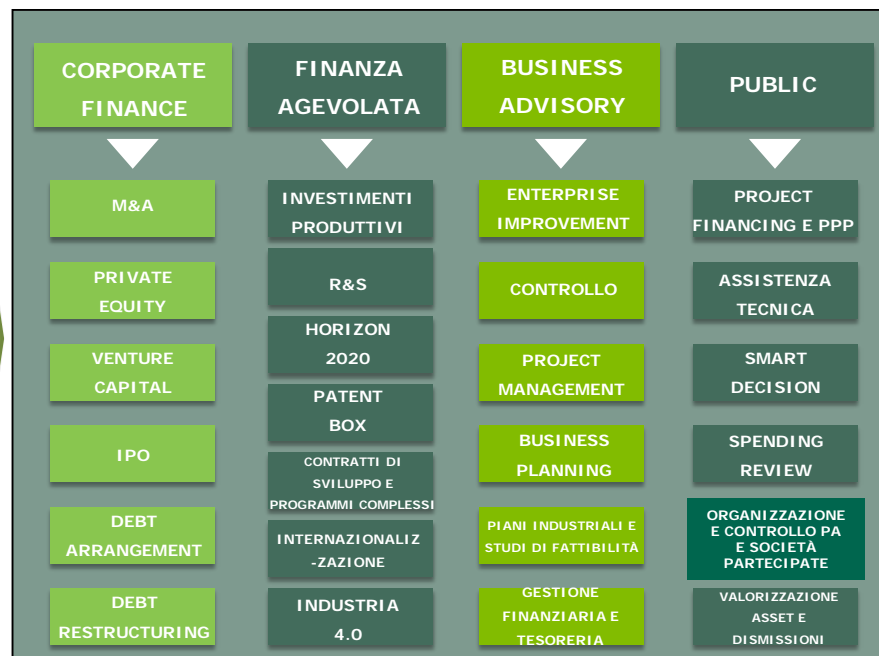

- Con **oltre € 400 milioni di investimenti in Ricerca e Innovazione negli ultimi 10 anni**, Iniziativa presenta oggi un portfolio di **progetti europei di oltre 40 milioni di euro a valere sui programmi Horizon2020, COSME, CEF (TEN-T) e PRIMA\***.

# Europrogettazione: risultati dell'area



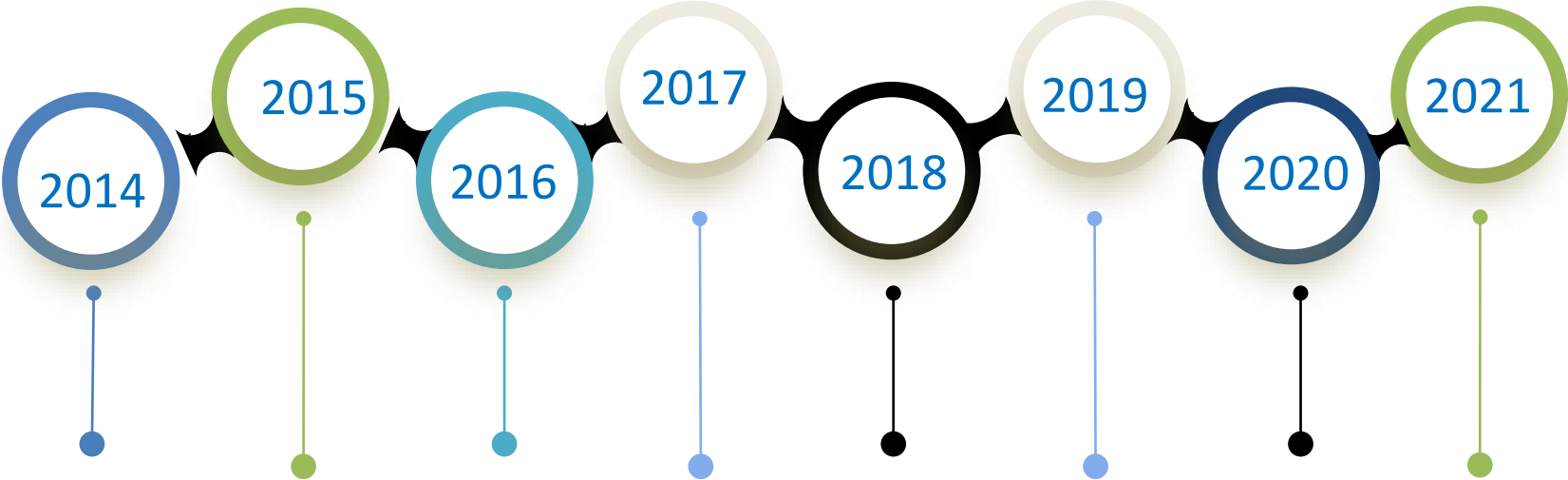

**INTEN-T:** Study for the creation of the integrated intermodal logistic system in Port of Taranto back area (CEF/TEN-T) **€1,865 mln**  
**FESTA:** Fostering local energy investments in the Province of Matera (Horizon2020) **€0,5 mln**

**TILES:** The first platform for shared Entertainment (Horizon2020) **€1,65 mln**  
**EINSTAIN:** Engine INSTallation And Integration (Clean Sky 2 Horizon 2020) **€1,47 mln**

**NASUM:** Innovative nanotech-based detection equipment in the area of homeland Security (Horizon2020) **€0,071 mln**  
**CASTLE:** CABin Systems design Toward passenger wellBEing (Clean Sky2 Horizon2020) **€11,45 mln**

**FAST-TRACKS:** Fast radio technologies for uninterrupted train to trackside communications (Horizon2020) **€2,4 mln**  
**MAGYCO:** MEMS based appliance for gyro compassing in general aviation and unmanned aircraft applications **€0,071 mln**  
**PUBLICAPP:** Revolutionize and enhance citizen engagement through a unique dedicated public platform (Horizon2020) **€0,071 mln**

**H3PS:** High Power High Scalability Aircraft Hybrid Powertrain (Horizon2020) **€4 mln**  
**CLIC:** Circular models Leveraging Investments in Cultural heritage adaptive reuse (Horizon2020) **€4,96 mln**  
**EACP-EUROSME:** Aerospace inter-cluster smart specialization actions for SMEs competitiveness in the circular economy approach (Horizon2020) **€0,465 mln**

**IGUCESSME D:** Innovative Greenhouse Support System in the Mediterranean Region: efficient fertigation and pest management through IoT based climate control (PRIMA) **€1,597 mln**

**BE.CULTOUR :** Beyond CULTural TOURism: heritage innovation networks as drivers of Europeanisation towards a human-centred and circular tourism economy (Horizon2020) **€4 mln**

**SURE5.0:** Supporting the SMEs' Sustainability and REsilience transition towards Industry 5.0 in the Mobility, Transport & Automotive, Aerospace & Defence, and Electronics ecosystems (Horizon Europe) **€5 mln**  
**RECREATE:** Recycling technologies for Circular Reuse and remanufacturing of fiber-reinforced composite mATERials (Horizon Europe) (Geven **€1 mln**)

# ***EIC OVERVIEW***

	HE (MFF)	NGEU	TOTALE	
Tema	Miliardi €	Miliardi €	Miliardi €	% sul totale
<b>Pillar I</b>	<b>25,013</b>	<b>0,000</b>	<b>25,013</b>	<b>26,19%</b>
ERC	16,004	0,000	16,004	16,75%
MSCA	6,603	0,000	6,603	6,91%
Research Infrastructures	2,406	0,000	2,406	2,52%
<b>Pillar II</b>	<b>49,458</b>	<b>4,059</b>	<b>53,517</b>	<b>56,03%</b>
<b>Clusters</b>	<b>47,488</b>	<b>4,059</b>	<b>51,547</b>	<b>53,96%</b>
1. Health	6,893	1,353	8,246	8,63%
2. Culture Creativity Inclusive Society	2,281	0,000	2,281	2,39%
3. Civil Security for Society	1,597	0,000	1,597	1,67%
4. Industry Digital Space	13,995	1,353	15,348	16,07%
5. Climate Energy Mobility	13,770	1,353	15,123	15,83%
6. Food, Bioeconomy, Natural Resources, Agriculture, Environment	8,952	0,000	8,952	9,37%
JRC	1,970	0,000	1,970	2,06%
<b>Pillar III</b>	<b>12,246</b>	<b>1,353</b>	<b>13,599</b>	<b>14,24%</b>
<b>EIC</b>	<b>8,752</b>	<b>1,353</b>	<b>10,105</b>	<b>10,58%</b>
Innovation Ecosystems	0,528	0,000	0,528	0,55%
EIT	2,966	0,000	2,966	3,11%
<b>Strengthening ERA</b>	<b>3,393</b>	<b>0,000</b>	<b>3,393</b>	<b>3,55%</b>
Widening participation spreading exc.	2,955	0,000	2,955	3,09%
EU R&I System	0,438	0,000	0,438	0,46%
<b>TOTALE</b>	<b>90,110</b>	<b>5,412</b>	<b>95,522</b>	<b>100,00%</b>



## Obiettivi specifici

- ✓ EIC - uno **sportello unico per tutti i tipi di innovatori**, dal *proof of concept* alla fase di mercato ed espansione;
- ✓ Fornisce un **sostegno agile e integrato lungo l'intero ciclo di innovazione** (dalla R&S allo scale-up);
- ✓ Deve **identificare, sviluppare e diffondere innovazioni** ad alto rischio e *deep-tech*, creatrici di mercato.

Si articola su 3 strumenti:

### Pathfinder

1

Dalla tecnologia iniziale al *proof of concept* (**grant**)

### Transition

2

Dal *proof of concept* al pre-commercial (**grant**)

### Accelerator

3

Dalla fase pre-commerciale alla fase di mercato ed espansione (**grant + equity**)

### **Strumenti:**

- *Pathfinder*
- *Transition*
- *Accelerator*
- +
- *Business Acceleration Services*

**Supporto integrato e agile all'innovazione: ricerca-start-up-scale-up**

**Approccio «bottom-up» vs approccio «challenge driven»**

**EIC**

**Approccio «su misura» per la valutazione delle proposte**

**Gestione attiva di progetto e portfolio da parte degli EIC PMS**

**Accesso aperto alla scienza e IPR**

### **2 principi chiave:**

- «Do No cause Significant Harm» to the Environment (DNSH)
- Affidabilità dell'IA



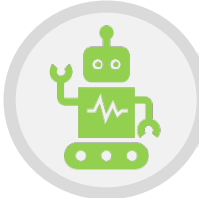

**Scala del "Livello di Prontezza Tecnologica"**  
*(Technology Readiness Level)*

Scala TRL

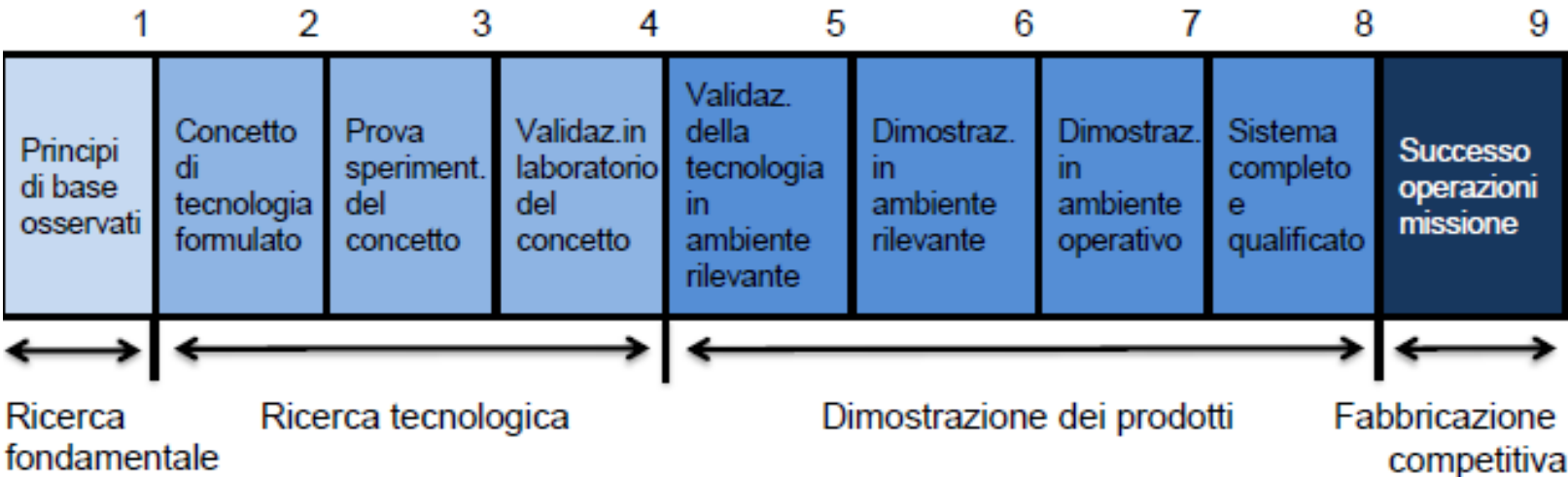

**Azioni di ricerca e innovazione**

Prototipi, test, dimostrazioni, sviluppo sperimentale, pilotaggio

Replicazione di mercato

### Eccellenza

- si valuta la **chiarezza e pertinenza degli obiettivi** e la credibilità dell'approccio proposto.

### Impatto

- si valuta la credibilità del progetto nel raggiungere gli **outcome e impatti attesi** indicati dal programma di lavoro.
- si valuta la qualità delle misure per la massimizzazione degli O&I (D&E Plan).

### Qualità ed efficienza dell'attuazione

- si valuta la **coerenza e l'efficacia del programma di lavoro, la distribuzione dei compiti e delle risorse, le competenze, l'esperienza e la complementarietà dei partecipanti al consorzio, l'appropriatezza delle strutture di gestione e delle procedure, nonché la gestione del rischio e dell'innovazione.**



### Seal of Excellence

Il Seal of Excellence è una certificazione rilasciata **a singole PMI** che richiedono il finanziamento **EIC Transition o EIC Accelerator** quando la loro proposta soddisfa i criteri di valutazione, ma non è finanziata direttamente dall'EIC (es.: per mancanza di fondi). Il SoE fornisce l'accesso ai servizi di accelerazione aziendale e facilita i finanziamenti da altre fonti.

**N.B.: Viene assegnato solo a quei candidati che accettano di condividere i dati sulla loro proposta con altri organismi di finanziamento alternativi, che possono decidere di finanziare il progetto.**

La componente di sovvenzione dei progetti cui è stato assegnato un SoE è esentata ai sensi del GBER per categoria dall'obbligo di notifica degli aiuti di Stato se si applicano le stesse aliquote di finanziamento applicabili per l'EIC. La componente di investimento dei progetti cui è stato assegnato un SoE può essere sostenuta da altri finanziatori, compresi i finanziatori pubblici.

# ***EIC PATHFINDER***



## Obiettivi generali - OPEN

- **EIC Pathfinder Open** fornisce finanziamenti per progetti in qualsiasi campo della scienza o della tecnologia, sulla base di una ricerca interdisciplinare rivoluzionaria tra scienza e tecnologia dirompente *high risk/high reward*.
- Con il suo programma Pathfinder, l'EIC sostiene l'esplorazione di **idee audaci per tecnologie radicalmente nuove** con TRL bassi (1-4) per portarle alla *proof of concept*.

**N.B.: EIC Pathfinder è suddiviso in due filoni di azione.**

- 1. EIC Pathfinder Open** prevede inviti a presentare proposte «aperti», senza priorità tematiche predefinite.
- 2. EIC Pathfinder Challenges** è invece strutturato su 6 sfide specifiche.



## Obiettivi specifici - CHALLENGES



**Gestione e recupero dell'anidride carbonica e dell'azoto**

**Accumulo di energia a medio e lungo termine e sistemi integrati**

**Cardiogenomica**

**Verso il continuum sanitario: tecnologie per supportare un cambiamento radicale dall'assistenza sanitaria episodica a quella continua**

**Archiviazione dei dati digitali basata sul DNA**

**Approcci alternativi all'elaborazione, alla comunicazione e al rilevamento delle informazioni quantistiche**

L'EIC Pathfinder Challenges mira a costruire nuove direzioni all'avanguardia nel campo della scienza e della tecnologia per **rivoluzionare campi e mercati** o creare nuove opportunità

Realizzazione di soluzioni tecnologiche innovative fondate su ricerca e sviluppo ad **alto rischio / alto guadagno**.

I progetti in un portfolio Challenge dovrebbero interagire e scambiarsi, rispondendo con flessibilità e reattività a **sviluppi nel portfolio o nella comunità scientifica / industriale pertinente**. Progrediranno insieme verso obiettivi comuni e **creeranno nuove opportunità per un'innovazione radicale**.

I progetti finanziati devono intraprendere attività complementari per esplorare potenziali percorsi di commercializzazione o per attività di portafoglio, e possono presentare una proposta ad **EIC Accelerator** tramite il programma **Fast Track**.

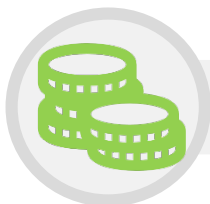

## Risorse finanziarie call 2022

Il budget per la call 2022 è di circa **€350 milioni**, così divisi:

- **€183 milioni** per call di Pathfinder Open
- **€167 milioni** per call di Pathfinder Challenges

Il tasso di co-finanziamento per questi inviti è del 100% dei costi elegibili.

Possibilità di avere **EIC Booster Grants**: €50'000 addizionali per esplorare percorsi di commercializzazione o attività di portafoglio.

**Finanziamento max per progetto Open** → € **3 milioni**

**Finanziamento max per progetto Challenges** → € **4 milioni**





## Soggetti destinatari

**Le call Pathfinder** sono aperte a (lista non esaustiva): università, organismi di ricerca, PMI, start-up, partner industriali o persone fisiche.

**EIC Pathfinder Open** è dedicato alla ricerca collaborativa. Una proposta deve essere presentata dal coordinatore, per conto di un consorzio che comprenda almeno tre entità giuridiche indipendenti, ciascuna stabilita in un diverso Stato membro o Paese associato e con almeno una di esse stabilita in uno Stato membro.

**EIC Pathfinder Challenges** supporta la ricerca e l'innovazione collaborative da parte di consorzi o proposte di singole persone giuridiche stabilite in uno Stato membro o in un Paese associato.

In caso di consorzio, questo deve comprendere almeno due entità giuridiche indipendenti.

Nel caso di progetti a singolo beneficiario, non sono ammissibili le proposte di mid-caps e società di grandi dimensioni.



## Cronoprogramma

### **EIC Pathfinder Open**

Apertura: 1 Marzo 2022

Scadenza: 3 Maggio 2022

### **EIC Pathfinder Challenges**

Apertura: 15 Maggio 2022

Scadenza: 19 Ottobre 2022

Una **procedura di confutazione** (*rebuttal*) dopo la fase di valutazione a distanza darà ai candidati l'opportunità di rispondere con massimo due pagine A4 ai commenti dei valutatori, che verranno ricevuti circa 1,5-2,5 mesi dopo la scadenza del bando.

Il termine per l'invio delle risposte ai commenti dei valutatori sarà di otto giorni di calendario dalla ricezione dei commenti dei valutatori.

Le risposte non possono essere utilizzate per alterare o aggiungere al contenuto delle proposte, ma devono concentrarsi rigorosamente sulla risposta a potenziali malintesi o errori da parte dei valutatori. Le risposte saranno messe a disposizione del comitato di valutazione.



# **EIC *TRANSITION***



## Obiettivi generali

**EIC Transition** è dedicato a candidati che:

- ✓ Abbiamo identificato risultati di progetti *EIC Pathfinder*, *FET* o *ERC Proof of Concept* che potrebbero essere la base per **innovazioni rivoluzionarie**;
- ✓ Dispongano di una **nuova tecnologia pronta** per i prossimi passi verso la sua **maturazione** e **validazione** in applicazioni specifiche;
- ✓ Abbiamo effettuato un'**esplorazione di potenziali mercati e concorrenti**;
- ✓ Basino lo sviluppo del progetto su un **team motivato e diversificato** -> nuovo obiettivo EIC di aumentare il numero di progetti condotti da donne

NOVITA'  
WP 2022

**EIC Transition** finanzia **attività di innovazione che vanno oltre la prova di principio sperimentale in laboratorio**. Supporta sia la maturazione che la convalida della tua nuova tecnologia **dal laboratorio (TRL 4) agli ambienti applicativi pertinenti (TRL 5-6)**, nonché l'esplorazione e lo sviluppo di un business case sostenibile e di un modello di business verso la commercializzazione.

Le attività proposte **devono includere un ulteriore sviluppo tecnologico sui risultati raggiunti in un progetto precedente**, affrontando sia la tecnologia che lo sviluppo del mercato/business.



## Obiettivi generali - OPEN

**EIC Transition Open** non ha priorità tematiche predefinite ed è aperto a proposte in qualsiasi campo tecnologico o applicativo. I progetti dovrebbero includere un'adeguata combinazione di attività di ricerca, sviluppo tecnologico e convalida per aumentare la maturità della tecnologia oltre la prova di principio e dimostrare la sua validità nel campo di applicazione previsto (TRL 5 o 6). Le attività devono in ogni caso riguardare la preparazione della tecnologia verso la commercializzazione e la sua implementazione.

I risultati attesi di un progetto **EIC Transition** sono a) una tecnologia che si è dimostrata efficace per l'applicazione prevista e b) un modello di business, la sua convalida iniziale e un business plan per il suo sviluppo sul mercato.



## Obiettivi specifici - CHALLENGES



### **Strumenti digitali *green* per il futuro**

- Il risultato atteso è l'emergere commerciale di una nuova classe di dispositivi digitali verdi che migliorino radicalmente o risolvano questioni come l'efficienza energetica, le materie prime, garantendo approcci circolari e/o un alto grado di riciclabilità) mantenendo o addirittura migliorando le prestazioni e miniaturizzazione.

### **Integrazione di processi e sistemi di tecnologie per l'energia pulita**

- Questa sfida mira a far maturare la tecnologia energetica proposta attraverso la sua integrazione in un sistema energetico pienamente funzionante e l'emergere degli attori dell'ecosistema e della catena del valore necessari per l'adozione da parte del mercato della tecnologia.

### **Terapie e diagnostica a base di RNA per malattie genetiche complesse o rare**

- I progetti dovrebbero avanzare metodi di consegna dell'RNA, sviluppare e convalidare terapie miRNA per malattie rare e genetiche, così come diagnostiche biomarcatori predittivi basati sull'RNA.

### Transition to Technology

- Sviluppare ulteriormente **tecnologie strategiche ad alto impatto che richiedono più tempo per maturare**, migliorando anche la prontezza per il mercato.

### Transition to Market

- In cui una PMI (comprese le start-up create *ad hoc*) assume la guida per **portare un progetto Pathfinder di successo verso il mercato**, maturando ulteriormente la **tecnologia** e rendendola **pronta per la commercializzazione**.

### Transition to Entrepreneurship

- Per **commercializzare rapidamente** alcuni dei **risultati dei progetti Pathfinder**, spesso con TRL più elevati.

### Transition via Licensing

- In cui una PMI o azienda esistente **sviluppa ulteriormente la tecnologia** al fine di **creare prodotti e servizi nuovi** o notevolmente migliorati.

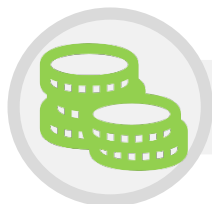

## Risorse finanziarie call 2022

Il budget per la call 2022 è di circa **€131.5 milioni**, così divisi:

- **€71 milioni** per call di Transition Open
- **€60.5 milioni** per call di Transition Challenges

Il tasso di co-finanziamento per questi inviti è del 100% dei costi elegibili.

Possibilità di avere **EIC Booster Grants**: €50'000 addizionali per esplorare percorsi di commercializzazione o attività di portafoglio.

**Finanziamento per progetto** (Open & Challenges)

→ **€ 0,5-2,5 milioni**

**Durata dei progetti**

→ **1-3 anni**





## Condizioni di eleggibilità

Tutte le proposte devono basarsi sui risultati raggiunti nell'ambito di un progetto ammissibile. Nel 2022, **EIC Transition** considererà **esclusivamente** proposte basate sui risultati generati dai seguenti progetti ammissibili:

- ✓ Progetti *EIC Pathfinder* (compresi i progetti finanziati nell'ambito del pilota EIC Pathfinder, Horizon 2020 FET-Open, FET-Proactive) e bandi *FET Flagships* (compresi gli inviti ERANET nell'ambito del programma di lavoro FET).
- ✓ Progetti *Proof of Concept* dell'European Research Council.

Se la domanda è presentata sulla base di un progetto per il quale una sovvenzione è ancora attiva, tale domanda sarà ammissibile solo se il progetto è cominciato da almeno 12 mesi.

Se la domanda è presentata sulla base di un progetto già completato, la domanda sarà ammissibile se presentata entro 24 mesi dal completamento del progetto.



## Soggetti destinatari

È possibile fare domanda per **EIC Transition** come:

- ✓ **Un'unica entità giuridica** stabilita in uno Stato membro o in un paese associato ("mono-beneficiario") per i candidati che sono PMI o organizzazioni di ricerca. Le società più grandi (cioè che non si qualificano come PMI) non possono presentare domanda come un'unica persona giuridica;
- ✓ Un **piccolo consorzio di due entità giuridiche** indipendenti di due diversi Stati Membri o Paesi Associati,
- ✓ Un **consorzio di minimo 3 e massimo 5 entità giuridiche**, che comprenda almeno un'entità giuridica stabilita in uno Stato membro e almeno altre due entità giuridiche indipendenti, ciascuna con sede in Stati membri o Paesi associati diversi.

I consorzi possono includere (lista non esaustiva) università, organismi di ricerca, PMI o aziende di maggiori dimensioni, organizzazioni di utenti / clienti o potenziali utenti finali (i.e.: ospedali, servizi pubblici, industria, organismi di regolamentazione e standardizzazione, autorità pubbliche).



## Cronoprogramma

I candidati di **Transition Open e Challenges** avranno l'opportunità di presentare le proprie proposte entro due scadenze, valide per entrambi i filoni:

**NOVITA' WP  
2022**

1° cut-off Open & Challenges: **4 maggio 2022**

2° cut-off Open & Challenges: **28 settembre 2022**



## Processo di candidatura



Anche per EIC Transition è prevista la **procedura di confutazione** (*right of rebuttal*); è inoltre previsto il conferimento del **Seal of Excellence** a progetti che superano la soglia di valutazione ma non ricevono finanziamento.

# ***EIC ACCELERATOR***



## Obiettivi generali

L'**EIC Accelerator** supporta le PMI, in particolare le start-up e le società spin-out, per sviluppare e ampliare le innovazioni rivoluzionarie. In alcuni casi sono supportate le *small mid cap* (fino a 500 dipendenti).

**Accelerator** fornisce un sostegno finanziario con sovvenzioni e investimenti diretti in equity per supportare lo *scale-up* dei beneficiari. Inoltre, le aziende selezionate di EIC ricevono coaching, tutoraggio, accesso a investitori e aziende e molte altre opportunità come parte della comunità EIC.

Accelerator si concentra in particolare su innovazioni basate su scoperte scientifiche o *deep tech* laddove siano necessari finanziamenti significativi per un lungo periodo prima che possano essere generati ritorni. Tali innovazioni spesso faticano ad attrarre finanziamenti perché i rischi e il periodo di tempo coinvolti sono troppo elevati. Anche Accelerator prevede *Seal of Excellence* e *right of rebuttal*.



## Obiettivi generali - OPEN

**EIC Accelerator Open** non ha priorità tematiche predefinite ed è aperto a proposte in qualsiasi campo tecnologico o applicativo. Rimane però uno **strumento molto selettivo**: finanzia solo idee innovative all'**ultima fase di sviluppo** prima dell'immissione sul mercato.

Accelerator supporta le **fasi successive dello sviluppo tecnologico** e **aumenta la scalabilità di innovazioni** la cui componente tecnologica deve essere stata testata e convalidata in un laboratorio o in un altro ambiente rilevante (almeno TRL 5/6 o superiore).

Accelerator mira a supportare le aziende in cui **il supporto EIC fungerà da catalizzatore per attirare altri investitori** necessari per l'aumento dell'innovazione.



## Obiettivi specifici - CHALLENGES



### Tecnologie per l'autonomia strategica aperta

- L'impatto previsto di questa Sfida è una significativa riduzione della dipendenza europea da altre regioni per innovazioni tecnologiche profonde e servizi di interesse strategico chiave dell'UE e, di conseguenza, rafforzamento della competitività europea, della sicurezza e dell'autonomia strategica aperta. Le aree strategiche includono tecnologie per la salute e l'industria farmaceutica, approcci circolari a materie prime critiche, applicazioni di edge computing e altre.

### Tecnologie per «Fit for 55»

- Il pacchetto di proposte "Fit for 55" della Commissione renderà il clima, l'energia, l'uso del suolo e i trasporti dell'UE idonei a ridurre le emissioni nette di gas a effetto serra di almeno il 55% entro il 2030. I cambiamenti radicali necessari per realizzare il piano richiedono innovazioni e scalabilità soluzioni nelle aree correlate da parte di start-up e PMI.



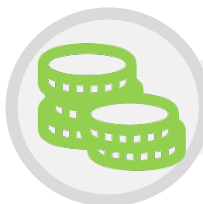

## Risorse finanziarie call 2022

Il budget per la call 2022 è di circa **€1,17 miliardi**, così divisi:

- **€631 milioni** circa per call di Accelerator Open
- **€537 milioni** circa per call di Accelerator Challenges

**EIC Accelerator fornisce finanziamenti misti** che sono composti da:

- Una componente di investimento solitamente sotto forma di equity o *quasi-equity* come prestiti convertibili.
- Una componente come sovvenzione per rimborsare i costi ammissibili sostenuti per le attività di innovazione (almeno TRL da 5/6 a 8).

**Componente di investimento** → € Min €0,5 mln, max €15 mln

**Componente di sovvenzione** → € Max €2,5 mln

### Grant e investimento

- Supporto per sviluppo (da TRL 5/6 a 8) e per distribuzione e scale-up (fino a TRL 9)
- **Grant di €0.5-2.5M, investimento tra €0.5 e 15M** sotto forma di equity o quasi equity
- Possibilità di richiedere investimenti >€15 mln a determinate condizioni

### Grant *first*, con opzione per finanza mista

- Se l'innovazione si basa su una scoperta scientifica o su una nuova **tecnologia che richiede ancora un lavoro significativo** per la validazione e la dimostrazione in ambiente rilevante, al fine di valutare adeguatamente il suo **potenziale commerciale**

### Solo Grant

- Se si prova che il proponente ha i **mezzi finanziari sufficienti ad assicurare la distribuzione e lo scale-up (TRL 9)**.
- **70% costi ammissibili**, durata progetto 24 mesi.

### Solo investimento

- Se si cercano fondi per un **rapido scale-up di innovazioni ad alto rischio**.
- €0.5-15M in quasi-equity, **max 25% delle azioni con diritto di voto, principio del «Patient Capital»**: 7-10 anni di media.





## Soggetti destinatari

Per essere un **candidato idoneo a EIC Accelerator**, è necessario presentare domanda come una delle seguenti entità ammissibili:

- ✓ **Una singola impresa classificata come PMI** e costituita all'interno di uno Stato membro o di un Paese associato; o
- ✓ **Una singola società classificata come *small mid-cap*** con sede in uno Stato membro o in un Paese associato, ma la proposta può essere solo a fini di *scale-up* rapido (es. TRL 9) e deve riguardare esclusivamente la componente di investimento; o
- ✓ **Una o più persone fisiche** (compresi i singoli imprenditori) o **giuridiche** che intendano stabilire una start-up PMI o *mid-cap* entro la firma del contratto EIC, o che abbiano intenzione di investire in una società eleggibile pre-esistente (si applicano condizioni specifiche).



## Cronoprogramma

**È possibile presentare una candidatura breve in ogni momento** sul portale online Funding & Tenders. Questa consiste in:

- **Riassunto della proposta** in 5 pagine;
- **Pitch-deck** di 10 slides;
- **Video** di 3 minuti di presentazione dei membri del team e motivazione della proposta.

In caso di valutazione positiva, i candidati verranno invitati a presentare **una candidatura completa** ad una **delle 3 date cut-off** e comunque entro 12 mesi dalla risposta positiva. Tali scadenze sono:

- **23 Marzo 2022;**
- **15 Giugno 2022;**
- **5 Ottobre 2022.**



**Processo di candidatura**

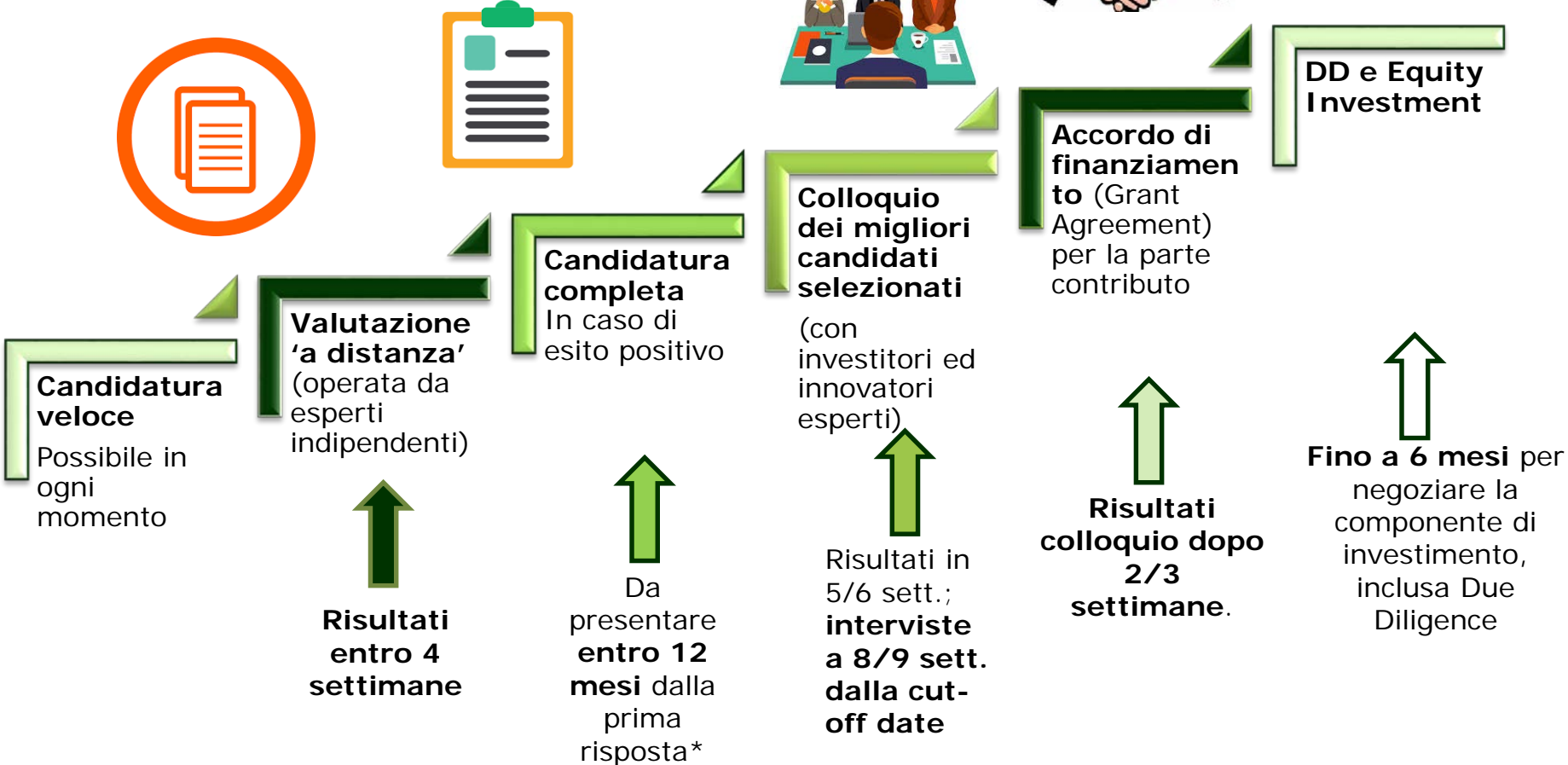

# ***EIC BUSINESS ACCELERATION SERVICES***

### Obiettivi

I servizi di accelerazione aziendale – forniti tramite la piattaforma EIC, il Fondo EIC o organizzazioni partner - mirano a supportare gli investimenti EIC, amplificandone l'impatto. Consentono di mettere **in contatto innovatori al di là dei confini**, sviluppando l'**ecosistema Europeo dell'innovazione**.

### Destinatari

Possono trarne vantaggio **tutti i beneficiari EIC**, da Acceleration a Transition, Pathfinder, Women TechEU (*parte di European Innovation Ecosystems*). Alcuni servizi saranno messi a disposizione di **candidati Accelerator**, nonché agli **applicanti che ricevono il Seal of Excellence**.

**Accesso a consulenti, mentori, esperienza e formazione**

**Accesso a partner globali (società leader, investitori, procuratori, distributori, clienti)**

**Accesso all'ecosistema dell'innovazione e ai *peers***

Il **budget per il 2022** comprende le seguenti attività:

- **€4,5 MLN** per il coaching a distanza.
- **€4 MLN** per servizi di supporto EIC Marketplace.
- **€4 MLN** per connettere i beneficiari EIC con appalti per l'innovazione.

**NOVITA' WP 2022**

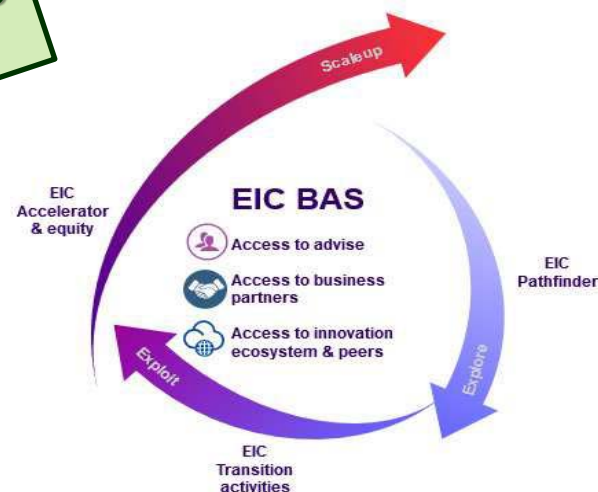



**Aliona Lupu**



Member of:



Via Sardegna, 50 - 00187 **Roma**  
Tel. (+39) (0) 06.97626721

Centro Direzionale Is. G7 80143 **Napoli**  
Tel. (+39) (0) 081.5980811

Cavalry Square, Chelsea - **London** SW3 4RB  
Tel. (+44) (0) 2037378177

Via Cesare Cantù,3 - 20123 **Milano**  
Tel. (+39) (0) 02.87367443

Via S. Francesco da Paola, 37 - 10123 **Torino**  
Tel. (+39) (0) 011.19887763

Rue de la Science, 14b - 1040 **Brussels**  
Tel. (+32) (0) 25880014

E-mail: [aliona.lupu@iniziativa.cc](mailto:aliona.lupu@iniziativa.cc)